



人と地域と
スポーツと

スポーツ情報



2009

Sports * information

だれもがスポーツに親しめる 環境づくりをめざしています



新発田市は2009年開催トキめき新潟国体・トキめき新潟大会
ラグビー・サッカー・ゴルフの開催会場です

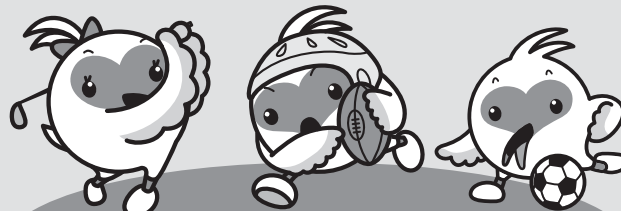

トキめき新潟国体・トキめき新潟大会
マスコットキャラクター トッキッキ



〒957-0021

新潟県新発田市五十公野6080番地 五十公野公園体育施設(サン・ビレッジしばた内)

TEL 0254-28-7510

URL <http://www.trymu.com>

FAX 0254-28-7511

e-mail info@trymu.com



NPO法人新発田市総合型地域スポーツクラブ

新発田市では文部科学省の「スポーツ振興基本計画」に基づき、平成18年2月28日に「特定非営利活動(NPO)法人新発田市総合型地域スポーツクラブ(通称:とらい夢)」を発足いたしました。

20年度の主な活動内容

- ◆「2008ボールゲームフェスタ in 新潟」
とらい夢と日本トップリーグ連携機構(JTL)主催で元日本代表選手によるバスケットボール教室・ラグビーフットボール教室・ボールであそぼう・スポーツ講演会・水分補給セミナーなど411人が参加しました。
- ◆文部科学省学校体育振興事業
新潟県教育委員会より「地域スポーツ人材の活用実践支援事業」、新発田市教育委員会より「運動部活動等活性化推進事業」を再委託事業として受託することになり、小学校の体育授業・中学校部活動・高等学校部活動等にスポーツ指導者・大学教授・元アスリート・元教員・体育系大学出身者などを21の学校、61授業に延べ101人派遣しました。
- ◆ゆめづくりスポーツ教室
県民スポーツ課の事業としてアルビレックス新潟、新潟アルビレックス・ベースボールクラブ、新潟アルビレックスBBによる「サッカー教室」「野球教室」「バスケットボール教室」を開催
- ◆みんなでスポーツ
16歳以上を対象とし、健康づくりを目的とした各種スポーツ教室を開催
- ◆キッズ・ジュニア
幼児、小学生、中学生向けスポーツ教室の開催
- ◆地域のスポーツクラブやスクールとの連携
テニス教室、水泳教室、スキー教室の開催
- ◆講師派遣、大学等のインターンシップ受け入れ
学校PTA行事、企業、行政スポーツ事業等に講師を派遣
など学校や地域のスポーツ環境を整えるために様々な活動を行いました。



とらい夢に加盟している団体

| | |
|-------------------------|--------------------------|
| 川東ファルコンズ (ミニバスケットボール) | 新発田リトルシニアリーグ (硬式野球) |
| 佐々木ファイターズ (軟式野球) | 少年武道館 (剣道) |
| 新発田クラブ (軟式野球) | 菅谷ジュニアバレーボールクラブ |
| 新発田中学校ラグビー部 | 七葉ソフトテニスクラブ |
| 新発田城カントリー倶楽部ジュニアゴルフスクール | 七葉卓球クラブ |
| 新発田体操クラブ (器械体操) | 新潟プロシオン・ベースボールクラブ (硬式野球) |
| しばたパフォーミングキッズ (ダンス) | ひまわり体操クラブ (器械体操・新体操) |
| SHIBATA マーチングバンド vivo | ラガーズ新発田嬢 (女子ラグビー) |
| 新発田ラグビースクール | |

どなたでも各スポーツ教室は参加できます
(個人で会員になられますと様々な特典が受けられます。)

- *教室の会員割引
とらい夢主催の教室・イベント参加の際、会員料金で参加することができます。
- *サン・ビレッジしばたトレーニングルームの利用定期券の補助
- *協賛会社利用特典
提携店ご利用の際に、会員証をご提示いただくと特典が受けられます。

入会については、お問合せください。



スポーツスタッフ
サポーターズスタッフを
募集しています

スポーツ教室・イベント年間スケジュール

| みんなでスポーツ! | 日時 | 会場 |
|-------------|-------------------|--------------|
| ピラティス | 毎週月曜日 13:30~14:30 | サン・ビレッジしばた |
| フィットネス | 毎週火曜日 10:00~11:30 | サン・ビレッジしばた |
| シェイプアップ | 毎週水曜日 10:00~11:30 | カルチャーセンター |
| リズムエクササイズ | 毎週木曜日 10:00~11:30 | サン・ビレッジしばた |
| ヨガ&ピラティス土曜日 | 毎週土曜日 13:00~14:00 | 地域交流センター |
| 体験ヨガ&ピラティス | 4月金曜日 10:00~11:15 | サン・ビレッジしばた |
| ナイターテニス | 5月金曜日 19:30~21:00 | 五十公野公園テニスコート |
| ランニングクリニック | 6月木曜日 19:00~20:30 | 五十公野公園陸上競技場 |

| キッズ・ジュニアのみんな集まれ! | 日時 | 会場 | |
|------------------|--------------------------------------|-------------------|-------------|
| スポーツ教室 | おやこで体操1・2・3! 月曜日(月2回) 10:00~11:00 | 豊浦地区公民館 | |
| | 金曜日(月1回) 10:00~11:00 | カルチャーセンター | |
| | ゆめづくり教室 (サッカー・バスケット・野球) | 未定 | 未定 |
| 中学生硬式野球教室 | 8月~10月 日曜日 全10回 | 真木山野球場他 | |
| スポーツ体験プログラム | ちびっこスポーツ教室 | 土曜日 10:00~11:30 | サン・ビレッジしばた他 |
| | スポーツ活動体験教室 | 4月 ※種目により日時が異なります | スポーツ団体各練習場 |
| | アスリートエアロ | 金曜日 12月~2月 | サン・ビレッジしばた |

| イベント | 対象 | 日時 | 会場 |
|------------|-------|----|------------|
| スポーツ指導者講習会 | 16歳以上 | 未定 | サン・ビレッジしばた |

| 関係団体・企業とのコラボ | 対象 | 日時 | 会場 |
|-------------------------|----------------|--------------------------------|-----------------------|
| お試し1ヶ月 キッズインドアテニス教室 | 5歳~ 8歳 | 6月・9月・2月(平日週1回) 16:00~17:00 | T&S新発田 インドアテニススクール |
| お試し1ヶ月 ジュニアインドアテニス教室 | 小学3年生 ~中学生 | 6月・9月・2月(平日週1回) 17:00~18:30 | |
| 夏休み短期テニス教室 | 小学生 | 14:50~15:50 | |
| プールお試し教室 | 幼児~中学生 | 6.7.8月 4・8回コース | T&S新発田 スイミングスクール |
| 夏休み短期水泳教室 | | 7.8月 4期予定 | |
| 2週間お試し ママ&ベビー水泳教室 | 6ヶ月~3歳のお子様と保護者 | 5月・9月 6回コース | |
| ジュニアスキー教室 | 小学生~中学生 | 1月・2月 5・10回コース | ニノックススノーパーク |

お問合せ

申込み要項・詳細については、随時広報しばたにてお知らせいたします



NPO法人新発田市総合型地域スポーツクラブ『とらい夢』(サン・ビレッジしばた内)
TEL:0254(28)7510 FAX:0254(28)7511
URL:http://www.trymu.com E-mail:info@trymu.com
(月~金曜日 午前9:00~午後5:00)

